

Siemens PLM Software 技術技巧及新聞

歡迎流覽《Siemens PLM Software 技術技巧及新聞》，希望它能成爲 Siemens PLM Software 技術支援團隊將 Siemens PLM Software 最新產品更新、技術技巧及新聞傳遞給用戶的一種途徑

Date: 27 June 2008

NX Tips

1. 如何把一個後處理的單位從英制改爲公制？

步驟 1. 分別用文本編輯器打開*.pui 和*.tcl 檔，修改變數 mom_kin_output_unit 和 mom_kin_post_data_unit 修改爲 MM 並保存檔。

```

"mom_kin_min_fpr"           "0.01"
"mom_kin_min_frn"           "0.001"
"mom_kin_output_unit"       "MM"
"mom_kin_pivot_gauge_offset" "0.0"
"mom_kin_pivot_gauge_offset" ""
"mom_kin_post_data_unit"     "MM"
"mom_kin_rapid_feed_rate"   "400"
"mom_kin_retract_distance"  "10"
    
```

步驟 2. 啓動 Post Builder，打開後處理，在 Machine Tool 裏把 Linear Axis Travel Limit、Traversal Feed Rate、Home Position 等參數換算成公制數值，如下圖所示。

修改前：

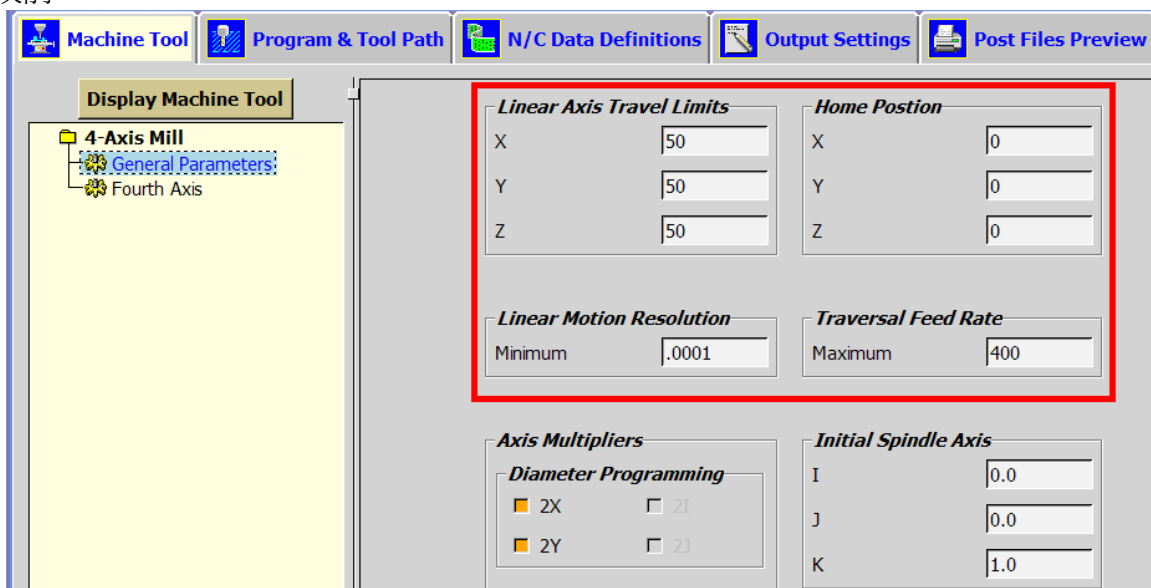

修改後：

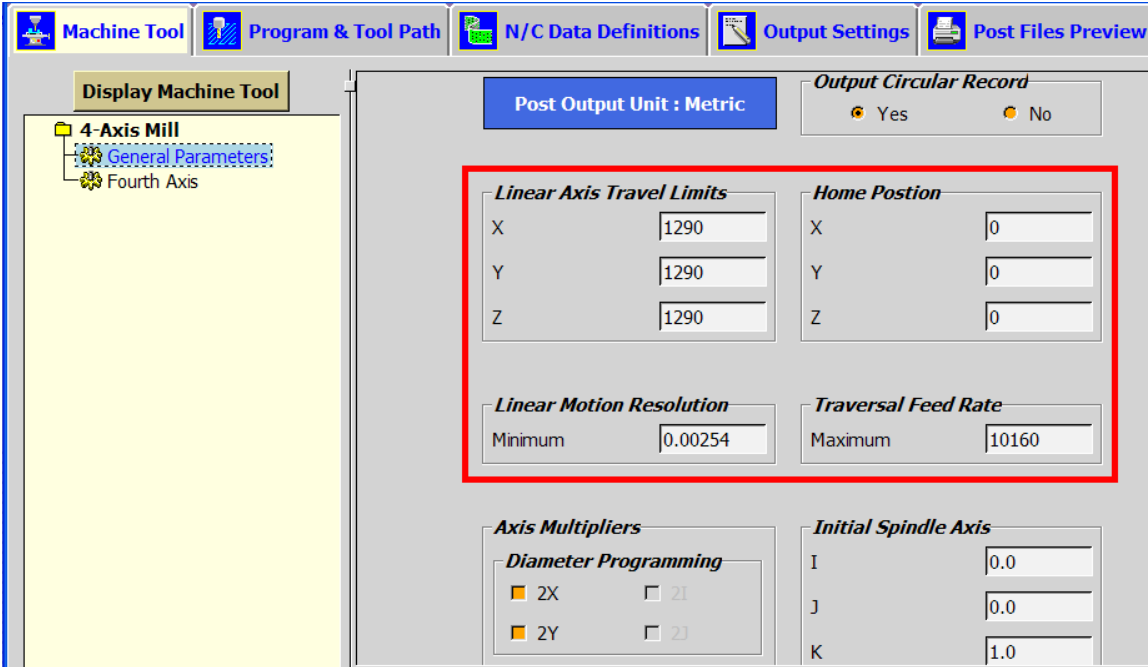

步驟 3. 如有必要，請修改後處理中其他強制輸出的常量，並把它們換算成公制數值。

修改前:

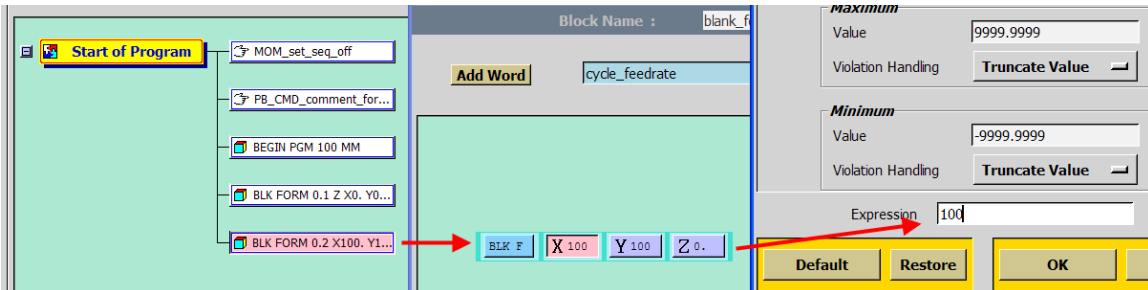

修改後:

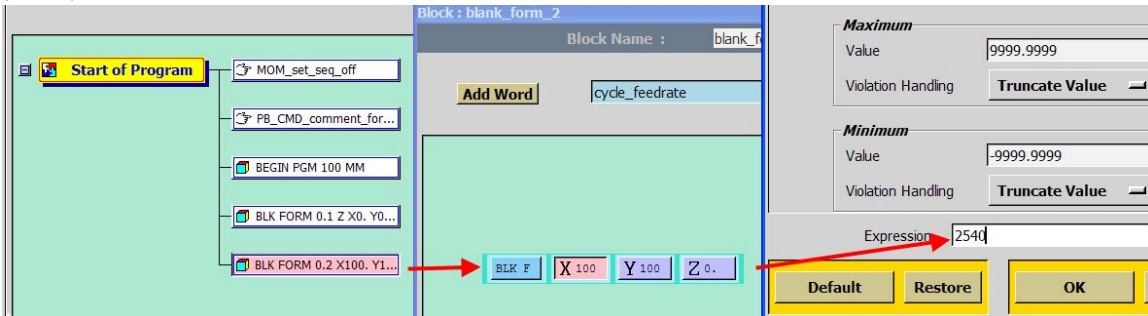

步驟 4. 存檔改後處理。

Teamcenter Enterprise Tips

2. 如何改變TCent Rich Client的介面語言？

問題

Teamcenter Enterprise Rich Client 啓動時默認使用作業系統的 Locale 設置，在中文作業系統或中文環境（控制面板裏面設置的中文 locale）下，Rich Client 會自動啓動中文語言設置，如下圖所示。

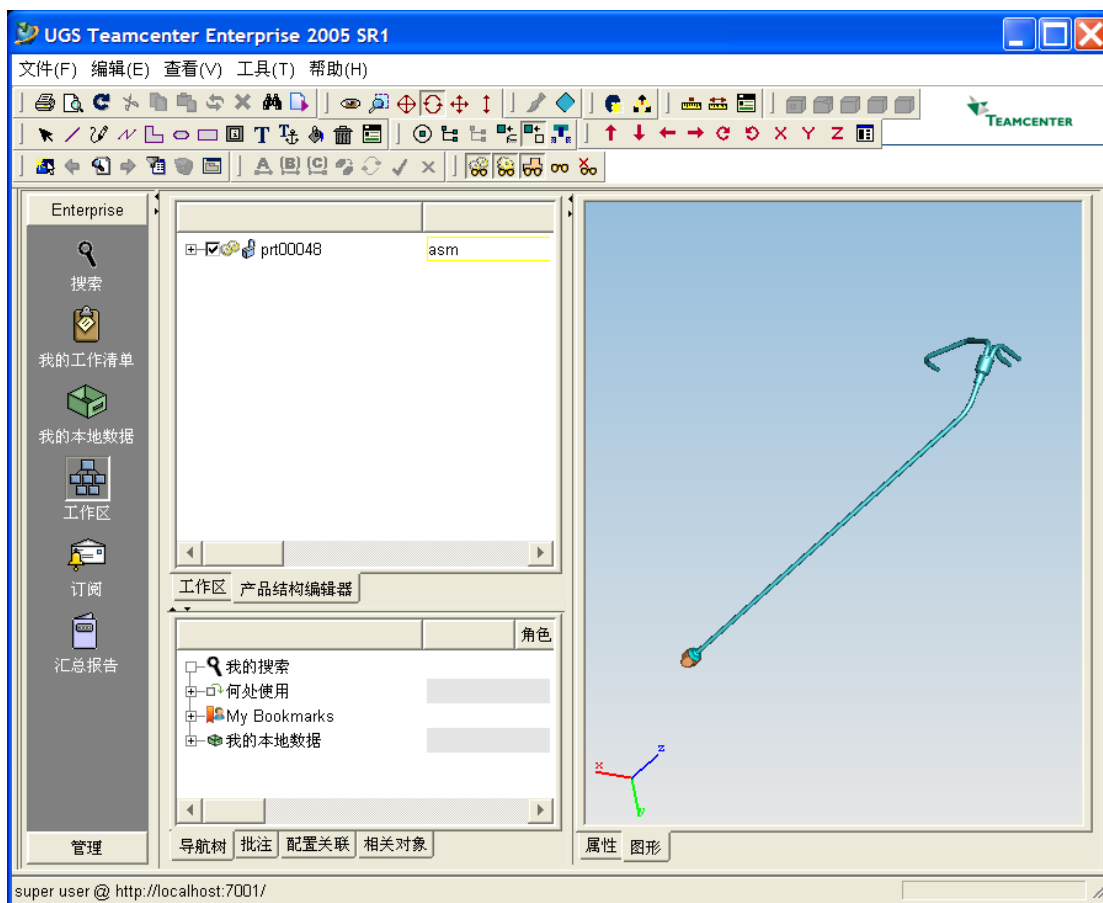

當希望 Rich client 使用純英文環境的時候，往往找不到設置語言環境的配置功能，Rich client 介面裏面也沒有提供和 Thin Client 登錄介面類似的設置語言的環節。

解決方法

- (1) 在 Rich Client 在本機安裝的用戶端目錄下，找到 rc.bat 檔，此檔為啓動 Rich Client 的批次檔案；
- (2) 更改其中的 JAVA_OPT 變數，增加用戶語言和區域的設置



SET JAVA_OPT=-client -Xms128m -Xmx800m -Dswing.noxp=true -
Duser.language=EN -Duser.region=US

(3) 重新啓動 Rich Client 後，介面顯示就顯示爲剛才設置的語言環境了，如下圖所示。

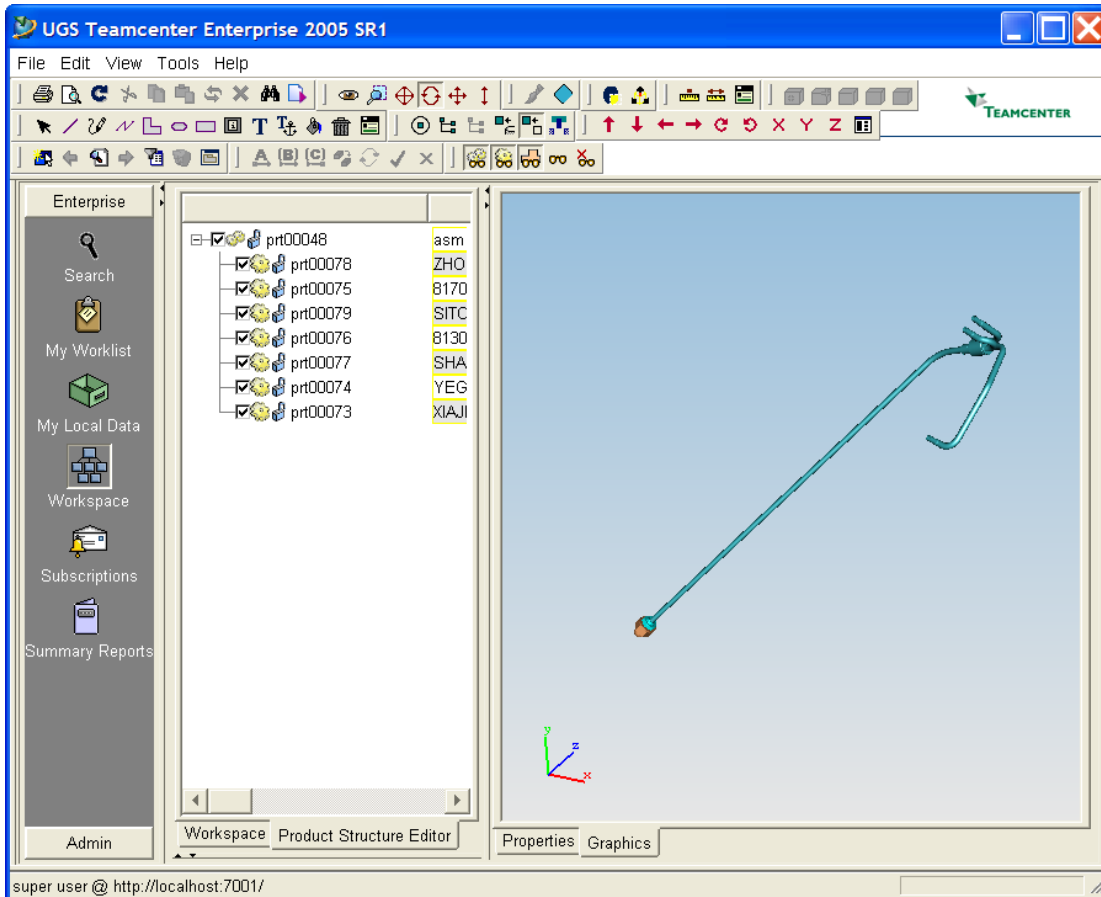

Greater China
ME&S Service Team
PRC Helpdesk (Mandarin): 800-810-1970
Taiwan Helpdesk (Mandarin): 00801-86-1970
HK Helpdesk (Cantonese): 852-2230-3322
Helpdesk Email: helpdesk_cn@ugs.com
Global Technical Access Center: <http://support.ugs.com>
Siemens PLM Software Web Site: <http://www.ugs.com>
Siemens PLM Software (China) Web Site: <http://www.ugs.com.cn>

~~~~~  
此e-mail newsletter 僅提供給享有產品支援與維護的Siemens PLM 軟體用戶。當您發現問題或  
希望棄訂，請發送郵件至 [helpdesk\\_cn@ugs.com](mailto:helpdesk_cn@ugs.com) 與我們聯繫，如棄訂，請在標題欄中注明“棄訂”  
~~~~~